

样品名称: CS004-183

=====
 操作者 : 系统 序列行 : 2
 仪器 : LC1260 位置 : 样品瓶 61
 进样日期 : 2015-3-21 11:08:19 进样次数 : 1
 进样量 : 0.000 µl

来自于序列的不同进样量! 实际进样量: 2.000 µl

采集方法 : E:\DATA\YI ZHIJUN\DATA\20150321\20130913-01_2015-03-21_10-38-53\10-90 AD
 220 15MIN.M

最后修改 : 2015-3-21 10:38:53 : 系统

分析方法 : C:\CHEM32\1\METHODS\30-90 AD 15MIN.M

最后修改 : 2015-3-17 11:02:49 : 系统

附加信息: 峰被手动积分

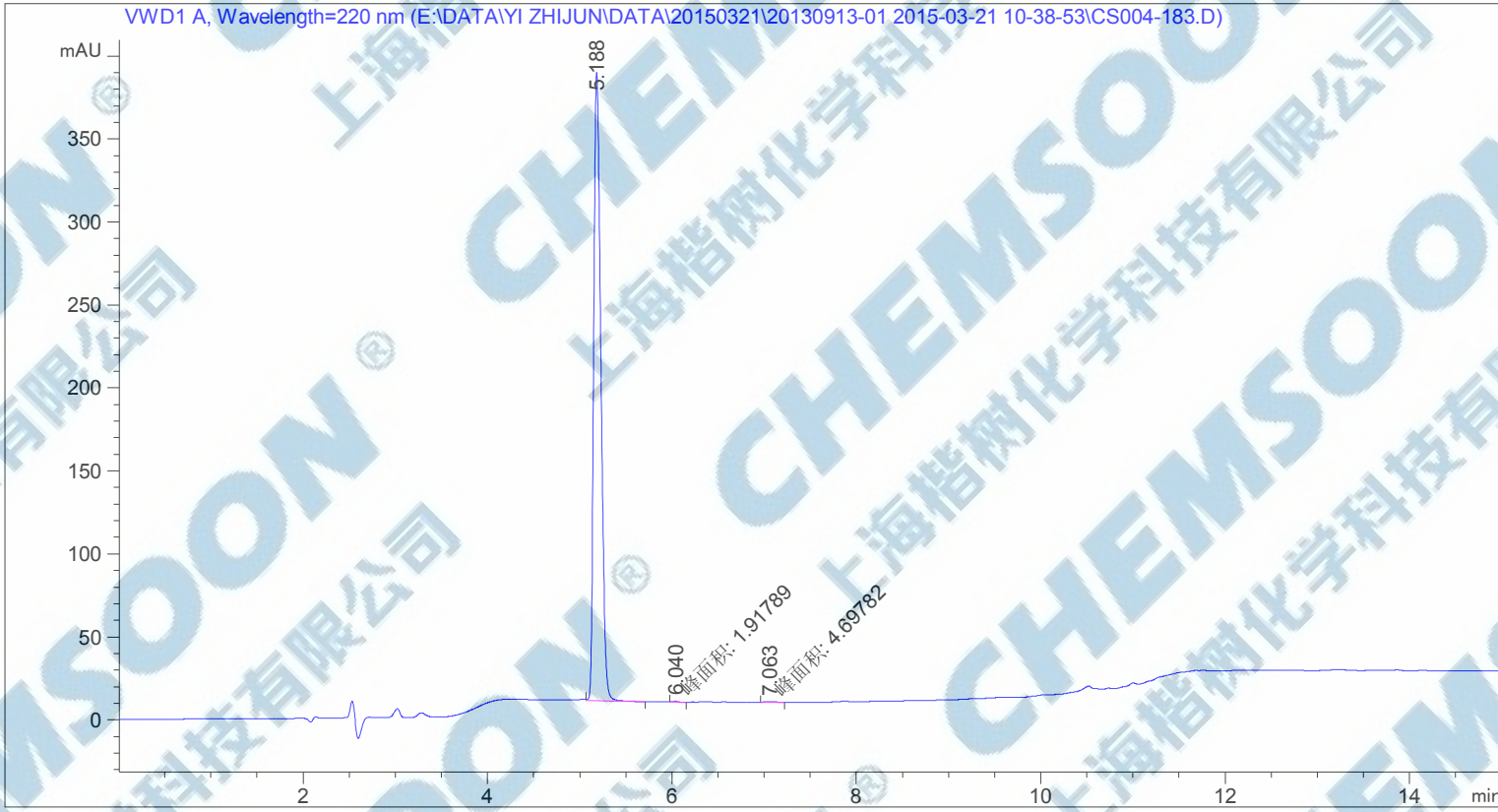

=====
 面积百分比报告
 =====

排序 : 信号
 乘积因子 : 1.0000
 稀释因子 : 1.0000
 内标使用乘积因子和稀释因子

信号 1: VWD1 A, Wavelength=220 nm

峰 #	保留时间 [min]	类型	峰宽 [min]	峰面积 [mAU*s]	峰高 [mAU]	峰面积 %
1	5.188	VB	0.0832	2017.67969	378.70178	99.6732
2	6.040	MM	0.0689	1.91789	4.64140e-1	0.0947
3	7.063	MM	0.1414	4.69782	5.53725e-1	0.2321

总量 : 2024.29539 379.71965

*** 报告结束 ***